

重庆大学附属肿瘤医院-血液肿瘤中心

骨髓细胞检验报告

编号: 1977503800

姓名: 5
性别: 女

年龄: 72
住院号:

科别: 中医肿瘤科二病区
床号: 10

取材部位: 髂后
骨髓片号: 20257045M1

细胞名称	血片		髓片	
	(%)	平均值	标准差	(%)
原始血细胞		0.06	±0.01	
原始粒细胞		0.54	±0.33	8.00
早幼粒细胞		1.47	±0.60	3.50
粒核	中幼	6.39	±2.04	17.00
	晚幼	7.80	±1.97	11.00
	杆状核	23.72	±3.50	9.00
	分叶核	9.44	±2.92	10.50
嗜酸	中幼	0.38	±0.23	0.50
	晚幼	0.49	±0.32	
	杆状核	1.25	±0.61	
	分叶核	0.86	±0.61	0.50
嗜碱	中幼	0.02	±0.05	
	晚幼	0.06	±0.07	
	杆状核	0.06	±0.09	
	分叶核	0.03	±0.05	
红细胞系统	原始红细胞	0.57	±0.30	
	早幼红细胞	0.92	±0.41	0.50
	中幼红细胞	7.41	±1.91	8.50
	晚幼红细胞	10.75	±2.36	19.00
	巨早幼红细胞			
	巨中幼红细胞			
	巨晚幼红细胞			
粒系: 红系				2.14
淋巴	原始淋巴细胞	0.05	±0.09	
	幼稚淋巴细胞	0.47	±0.84	
	成熟淋巴细胞	22.78	±7.04	6.00
	异型淋巴细胞			
单核	原始单核细胞	0.01	±0.04	
	幼稚单核细胞	0.14	±0.19	1.00
	成熟单核细胞	3.00	±0.88	4.50
浆细胞	原始浆细胞	0.004	±0.02	
	幼稚浆细胞	0.104	±0.16	
	成熟浆细胞	0.71	±0.42	0.50
其他细胞	组织细胞	0.16	±0.21	
	组织嗜碱细胞	0.03	±0.09	
	组织嗜酸细胞	0.11	±0.01	
	吞噬细胞	0.53	±0.52	
	分类不明细胞	0.55	±0.59	
巨核细胞	原始巨核细胞		0-3	
	幼稚巨核细胞		0-10	
	颗粒型巨核细胞		10-30	149
	产板型巨核细胞		40-70	15
	裸核型巨核细胞		0-30	
组化	RBC	X10 ¹² /L	HGB	g/L
	PLT	X10 ⁹ /L	RC	%
	WBC	X10 ⁹ /L		
化学染色	NAP积分值:	90分	POX:	
	NAP阳性率:	68%	PAS:	
	细胞内铁:	8%	NAE:	
	细胞外铁:	+	NAE-Naf:	
总数	血片总数:	0	髓片总数:	200

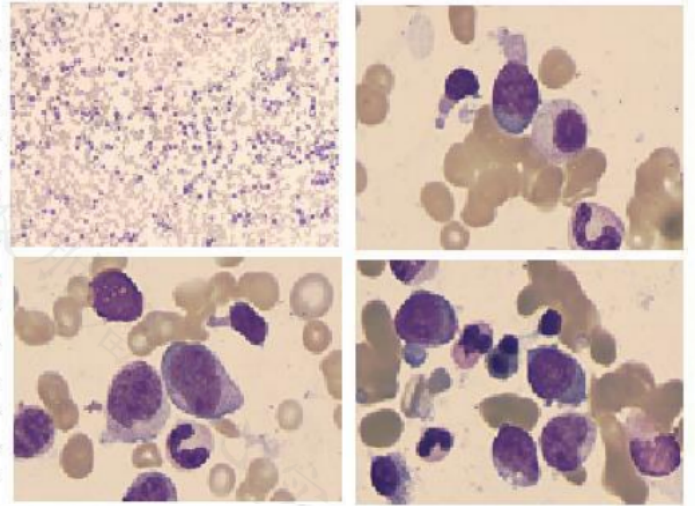

分析:

髓像

1. 取材, 涂片, 染色尚可。
2. 骨髓增生活跃。
3. 粒系增生明显活跃, 原始粒细胞占8%, 其胞体大小不等, 多呈类圆形, 或椭圆形, 明显核浆发育紊乱, 胞浆量中等, 呈天蓝色, 多含少许嗜天青颗粒; 胞核多不规则, 可见凹陷, 折迭等, 核质呈微细颗粒状, 分布均匀, 核仁1-3个, 核仁周界明显。
4. 红系增生活跃, 以晚幼红细胞增生为主, 形态未见明显异常
5. 单核细胞比例增高, 幼单占1%。
6. 全片共见巨核细胞164个, 可见小巨核、部分巨核细胞可见分叶过多现象, 成熟巨比例低, 产板欠佳, 血小板成簇、散在均少见。

意见:

考虑MDS-EB-1, 建议完善相关检查。

检验者: ...

审核者:

送检日期: 2025-02-14

报告日期: 2025-02-17

备注: 最终报告以纸质签字版为准。