

重庆大学附属肿瘤医院-血液肿瘤中心

骨髓细胞检验报告

编号: 1983044400

姓名: 7
性别: 女

年龄: 70
住院号:

科别: 血液二病房
床号: 49

取材部位: 髂后
骨髓片号: 20257102M1

细胞名称	血片		髓片		
	(%)	平均值	标准差	(%)	
原始血细胞		0.06	±0.01		
原始粒细胞		0.54	±0.33	0.50	
早幼粒细胞		1.47	±0.60	0.50	
粒系	中核	中幼	6.39	±2.04	5.00
		晚幼	7.80	±1.97	10.50
	分叶核	杆状核	23.72	±3.50	7.50
		分叶核	9.44	±2.92	7.00
嗜酸	中幼	0.38	±0.23	0.50	
	晚幼	0.49	±0.32	0.50	
	分叶核	1.25	±0.61		
嗜碱	中幼	0.02	±0.05		
	晚幼	0.06	±0.07		
	杆状核	0.06	±0.09		
	分叶核	0.03	±0.05		
红细胞系统	原始红细胞		0.57	±0.30	0.50
	早幼红细胞		0.92	±0.41	1.00
	中幼红细胞		7.41	±1.91	6.00
	晚幼红细胞		10.75	±2.36	11.50
	巨早幼红细胞				
	巨中幼红细胞				
	巨晚幼红细胞				
粒系: 红系				1.74	
淋巴	原始淋巴细胞		0.05	±0.09	
	幼稚淋巴细胞		0.47	±0.84	
	成熟淋巴细胞		22.78	±7.04	46.50
	异型淋巴细胞				
单核	原始单核细胞		0.01	±0.04	
	幼稚单核细胞		0.14	±0.19	
	成熟单核细胞		3.00	±0.88	0.50
浆细胞	原始浆细胞		0.004	±0.02	
	幼稚浆细胞		0.104	±0.16	
	成熟浆细胞		0.71	±0.42	1.00
其他细胞	组织细胞		0.16	±0.21	
	组织嗜碱细胞		0.03	±0.09	
	组织嗜酸细胞		0.11	±0.01	
	吞噬细胞		0.53	±0.52	
	分类不明细胞		0.55	±0.59	
巨核细胞	原始巨核细胞		0-3		
	幼稚巨核细胞		0-10		
	颗粒型巨核细胞		10-30	105	
	产板型巨核细胞		40-70	79	
	裸核型巨核细胞		0-30		
组化	RBC	X10 ¹² /L	HGB	g/L	
	PLT	X10 ⁹ /L	RC	%	
	WBC	X10 ⁹ /L			
化学	NAP积分值:	116分	POX:		
	NAP阳性率:	56%	PAS:		
	细胞内铁:	54%	NAE:		
	细胞外铁:	++	NAE-Naf:		
总数	血片总数:	0	髓片总数:	200	

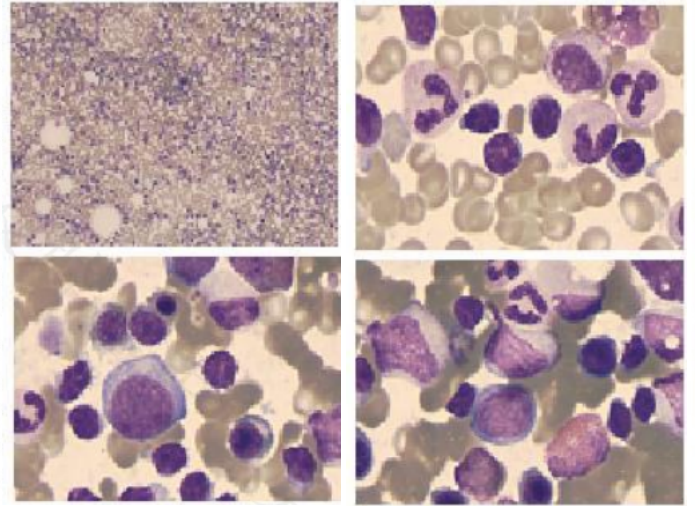

分析:

髓像

1. 取材, 涂片, 染色尚可。
2. 骨髓增生明显活跃。
3. 粒系增生减低, 以中性中幼粒细胞居多, 部分晚幼及以下阶段可见巨幼样变。
4. 红系增生近似活跃, 以晚幼红细胞增生为主, 形态未见明显异常。
5. 淋巴细胞占46.5%, 以成熟小淋巴细胞为主。
6. 全片共见巨核细胞184个, 成熟巨核细胞产板良好, 血小板成簇、散在均易见。

意见:

淋巴细胞占46.5%, 以成熟小淋巴细胞为主。

检验者: ...

审核者:

送检日期: 2025-02-21

报告日期: 2025-02-24

备注: 最终报告以纸质签字版为准,