

重庆大学附属肿瘤医院-血液肿瘤中心

骨髓细胞检验报告

编号: 1985192700

姓名: 8
性别: 男

年龄: 53
住院号:

科别: 血液一病房
床号: 79

取材部位: 髂后
骨髓片号: 20257113M1

细胞名称	血片		髓片		
	(%)	平均值	标准差	(%)	
原始血细胞		0.06	±0.01		
原始粒细胞		0.54	±0.33		
早幼粒细胞		1.47	±0.60		
粒系	中核	中幼	6.39	±2.04	1.00
		晚幼	7.80	±1.97	0.50
		杆状核	23.72	±3.50	0.50
		分叶核	9.44	±2.92	0.50
嗜酸	嗜酸	中幼	0.38	±0.23	
		晚幼	0.49	±0.32	
		杆状核	1.25	±0.61	
		分叶核	0.86	±0.61	
嗜碱	嗜碱	中幼	0.02	±0.05	
		晚幼	0.06	±0.07	
		杆状核	0.06	±0.09	
		分叶核	0.03	±0.05	
红细胞系统	原始红细胞		0.57	±0.30	
	早幼红细胞		0.92	±0.41	
	中幼红细胞		7.41	±1.91	
	晚幼红细胞		10.75	±2.36	
	三早幼红细胞				
	巨中幼红细胞				
	巨晚幼红细胞				
淋巴	粒系: 红系				
	原始淋巴细胞		0.05	+0.09	20.50
	幼稚淋巴细胞		0.47	±0.84	75.50
	成熟淋巴细胞		22.78	±7.04	1.50
异型淋巴细胞					
单核	原始单核细胞		0.01	±0.04	
	幼稚单核细胞		0.14	±0.19	
	成熟单核细胞		3.00	±0.88	
浆细胞	原始浆细胞		0.004	±0.02	
	幼稚浆细胞		0.104	±0.16	
	成熟浆细胞		0.71	±0.42	
其他细胞	组织细胞		0.16	±0.21	
	组织嗜碱细胞		0.03	±0.09	
	组织嗜酸细胞		0.11	±0.01	
	吞噬细胞		0.53	±0.52	
	分类不明细胞		0.55	±0.59	
巨核细胞	原始巨核细胞		0-3		
	幼稚巨核细胞		0-10		
	颗粒型巨核细胞		10-30	1	
	产板型巨核细胞		40-70		
	裸核型巨核细胞		0-30		
组化	RBC	X10 ¹² /L	HGB	g/L	
	PLT	X10 ⁹ /L	RC	%	
	WBC	X10 ⁹ /L			
化学染色	NAP积分值:		POX:	-	
	NAP阳性率:		PAS:	+	
	细胞内铁:		NAE:		
	细胞外铁:		NAE-Naf:		
总数	血片总数:	0	髓片总数:	200	

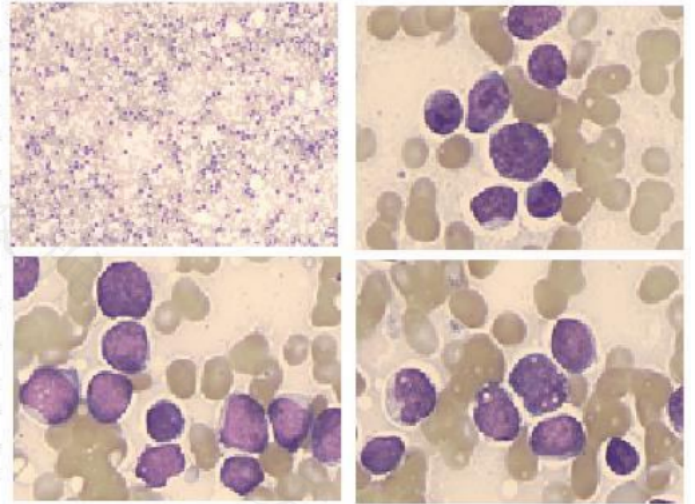

分析:

髓像

1. 取材, 涂片, 染色良好。
2. 骨髓有核细胞增生明显活跃。
3. 淋巴系异常增生, 原始和幼稚淋巴细胞比例占96%, 其胞体大小不等, 胞浆量少, 呈天蓝色, 核圆形, 可见凹陷与折迭, 核质比大, 染色质较粗, 结构较一致, 核仁清楚, 部分细胞可见空泡。
4. 粒、红、巨三系增生受抑。

意见:

考虑ALL骨髓象, 建议完善相关检查,

检验者: * * 审核者:
备注: 最终报告以纸质签字版为准。

送检日期: 2025-02-24 报告日期: 2025-02-25