



# 重庆大学附属肿瘤医院-血液肿瘤中心

## 荧光原位杂交 (FISH) 检验报告单

姓名: 15 性别: 女 年龄: 50 岁  
住院号: \*\*\*\*\* 送检科室: 血液科二病区 床号: 56 床  
样本类型: 骨髓 接收日期: 2024.10.17 样本编号: 1027

**检测项目: 血液肿瘤荧光原位杂交检测 (D7S486/CEP7)**

**检测方法: 荧光原位杂交法 (FISH)**

**检测探针:**

D7S486/CEP7(7q/7): 橘红色信号(R)为 D7S486 基因(7q31), 绿色信号(G)为 CEP7 基因(7)

**检测结果:** 计数细胞 200 个

探针名称	检测结果	检测结论
D7S486/CEP7	2R2G 信号细胞比例 98%, 1R2G 信号细胞比例 2%	阴性

**意见:** 所做探针结果均为阴性。

**荧光信号图:**

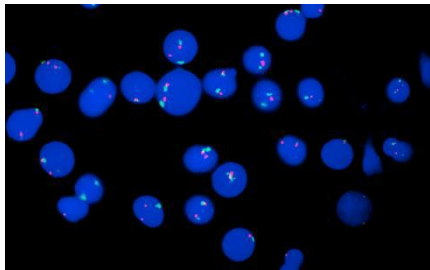

D7S486/CEP7

检验者: \*\*\*

审核者:

报告日期: 2024.10.21

本标本仅表示送检标本情况, 最终报告以纸质签字版为准。