



重庆大学附属肿瘤医院-血液肿瘤中心

荧光原位杂交 (FISH) 检验报告单

姓名: 15 性别: 女 年龄: 50 岁
住院号: ***** 送检科室: 血液科二病区 床号: 56 床
样本类型: 骨髓 接收日期: 2024.10.17 样本编号: 1027

检测项目: 血液肿瘤荧光原位杂交检测 (P53/CEP17)

检测方法: 荧光原位杂交法 (FISH)

检测探针:

P53/CEP17(17p/17): 橘红色信号(R)为 P53 基因(17p13), 绿色信号(G)为 CEP17 基因(17)

检测结果: 计数细胞 200 个

探针名称	检测结果	检测结论
P53/CEP17	2R2G 信号细胞比例 99%, 1R2G 信号细胞比例 1%	阴性

意见: 所做探针结果均为阴性。

荧光信号图:

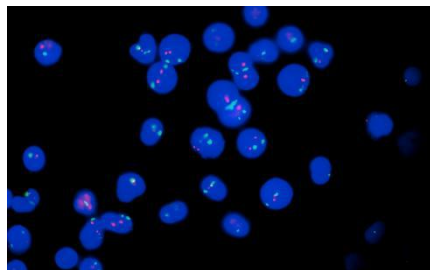

P53/CEP17

检验者: ***

审核者:

报告日期: 2024.10.21

本标本仅表示送检标本情况, 最终报告以纸质签字版为准。