

重庆大学附属肿瘤医院-血液肿瘤中心
外周血检查报告单

编号: 1832999500

姓名: 15 性别: 男 年龄: 45 样本号: 11
科室: 血液二病房 条码号: 床号: 60 样品种类: 静脉血
病历号: ***** 送检日期: 2024-08-16 临床诊断:

细胞名称	结果(N)	正常值(N)	细胞名称	结果(N)	正常值(N)	其他细胞	结果(N)	其他细胞	结果(N)
中性杆状	22.00	1-4%	单核细胞	1.00	2-8%	早幼	2.00	原始细胞	1.00
中性分叶	22.00	50-70%	嗜酸细胞	14.00	0-8%	中幼	24.00	浆细胞	
淋巴细胞	3.00	20-40%	嗜碱细胞		0-3%	晚幼	11.00		
红细胞形态	未见明显异常。					有核红细胞	3	个/	个白细胞
白细胞形态	中性杆状粒细胞比例增高, 易见幼粒, 偶见幼红3:100。					备注			
血小板形态	血小板成堆、散在均易见。								

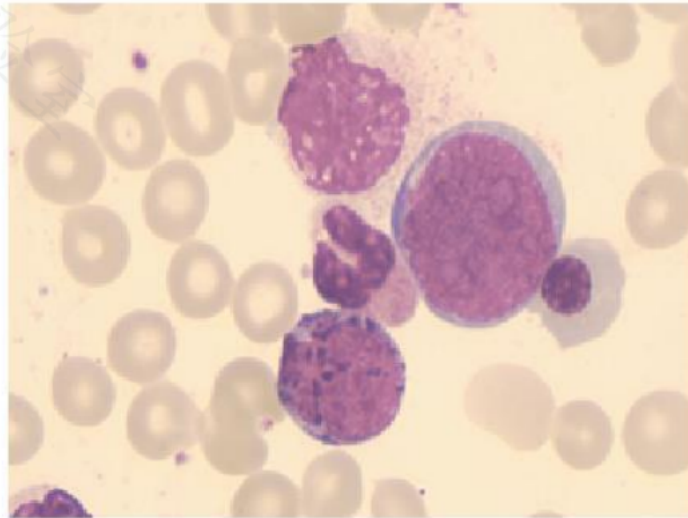
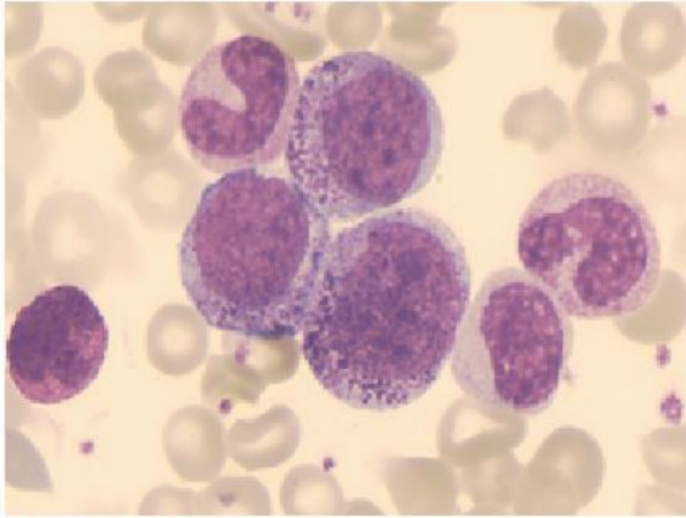

诊断意见:

中性杆状粒细胞比例增高, 易见幼粒, 偶见幼红3:100。

检查日期: 2024-08-19 报告日期: 2024-08-19 检验医生: **、 审核医生

本标本仅表示送检标本情况