



重庆大学附属肿瘤医院-血液肿瘤中心

荧光原位杂交 (FISH) 检验报告单

姓名: 3 性别: 男 年龄: 50 岁
住院号: ***** 送检科室: 血液科一病区 床号: 20 床
样本类型: 骨髓 接收日期: 2025.02.19

检测项目: 血液肿瘤荧光原位杂交检测 (FGFR3/IGH)

检测方法: 荧光原位杂交法 (FISH)

检测探针:

FGFR3/IGH[t(4;14)]: 橘红色信号(R)为 FGFR3 基因(4p16), 绿色信号(G)为 IGH 基因(14q32)

检测结果: 计数细胞 200 个

探针名称	检测结果	检测结论
FGFR3/IGH	2R2G 信号细胞比例 35%, 1R1G2F 信号细胞比例 65%	阳性

意见: 提示存在 t(4;14)。

荧光信号图:

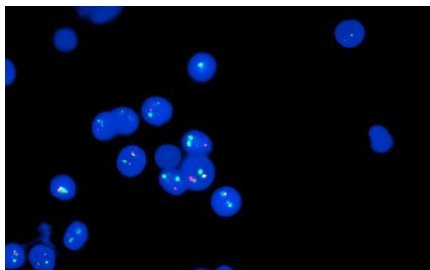

FGFR3/IGH

检验者: ***

审核者:

报告日期: 2025.02.20

本标本仅表示送检标本情况, 最终报告以纸质签字版为准。