

重庆大学附属肿瘤医院-血液肿瘤中心  
外周血检查报告单

编号: 1967014700

姓名: 4 性别: 女 年龄: 76 样本号: 3  
 科室: 血液二病房 条码号: 床号: 35 样品种类: 静脉血  
 病历号: \*\*\*\*\* 送检日期: 2025-02-03 临床诊断:

细胞名称	结果(N)	正常值(N)	细胞名称	结果(N)	正常值(N)	其他细胞	结果(N)	其他细胞	结果(N)
中性杆状	5.00	1-4%	单核细胞	1.00	2-8%	早幼	1.00	原始细胞	15.00
中性分叶	19.00	50-70%	嗜酸细胞		0-8%	中幼	4.00	浆细胞	
淋巴细胞	42.00	20-40%	嗜碱细胞	10.00	0-3%	晚幼	3.00		
红细胞形态	成熟红细胞大小不等。					有核红细胞		个/	个白细胞
白细胞形态	嗜碱性粒细胞及淋巴细胞比例增高, 易见原幼细胞。					备注			
血小板形态	血小板成簇、散在均少见。								

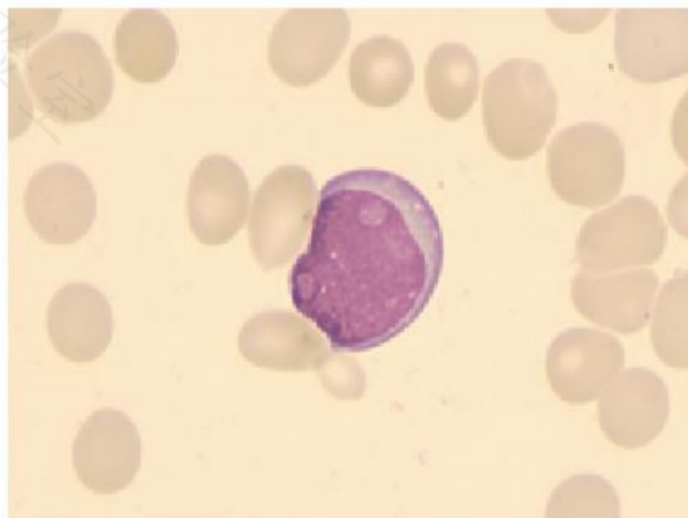
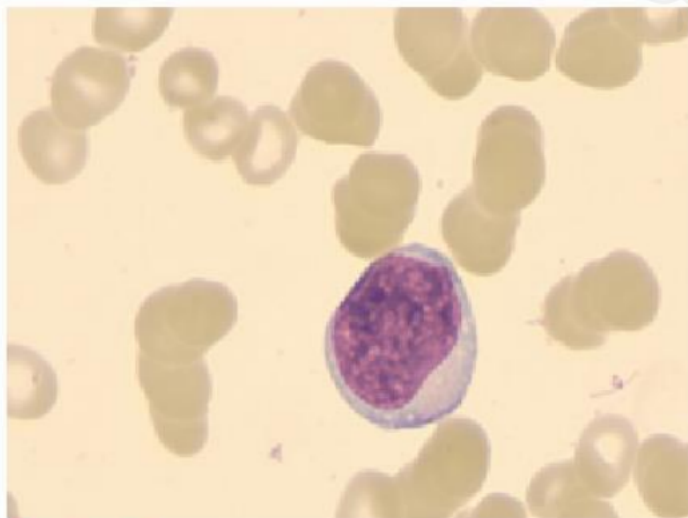

诊断意见:

嗜碱性粒细胞及淋巴细胞比例增高, 易见原幼细胞。

检查日期: 2025-02-06 报告日期: 2025-02-06 检验医生: \* \* \* 审核医生:

本标本仅表示送检标本情况