



# 重庆大学附属肿瘤医院-血液肿瘤中心

## 荧光原位杂交 (FISH) 检验报告单

姓名: 8 性别: 男 年龄: 53 岁  
住院号: \*\*\*\*\* 送检科室: 血液科一病区 床号: 48 床  
样本类型: 外周血 接收日期: 2025.02.26

**检测项目: 血液肿瘤荧光原位杂交检测 (TCF3/PBX1)**

**检测方法: 荧光原位杂交法 (FISH)**

**检测探针:**

TCF3/PBX1[t(1;19)]: 橘红色信号(R)为 PBX1 基因(1q23), 绿色信号(G)为 TCF3 基因(19q13)

**检测结果:** 计数细胞 200 个

探针名称	检测结果	检测结论
TCF3/PBX1	2R2G 信号细胞比例 99%, 2R1G 信号细胞比例 1%	阴性

**意见:** 所做探针结果为阴性。

**荧光信号图:**

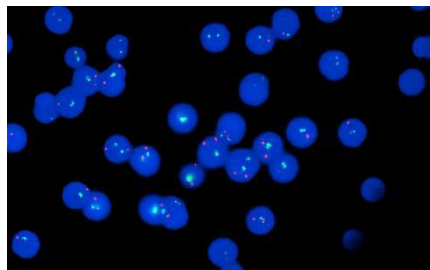

TCF3/PBX1

检验者: \*\*\*

审核者:

报告日期: 2025.02.27

本标本仅表示送检标本情况, 最终报告以纸质签字版为准。