

: 8 : 53 : 3  
 : \*\*\*\*\* : 79 : \*\* : 2025-02-25

		95.84	0-100				0.00-2.00%
		1.16	0-0				0.00-2.00%
			0-10				0.00-2.00%
			0-10				0.00-5.00%
			0-0			9.00	50.00-70.00%
			0-10			2.00	0.00-5.00%
			0-4				0.00-5.00%
		2.50	0-4				0.00-0.00%
			0-4				0.00-0.00%
			0-4				0.00-0.00%
		0.17	0-4		-		0.00-0.00%
			0-4		-		0.00-0.00%
			0-4		-		0.00-0.00%
			0-4		-		0.00-0.00%
		0.33	0-1				0.00-0.00%
			-			13.00	0.00-40.00
			-				0.00-40.00
			-				0.00-5.00
			-				0.00-0.00
			0-4				0.00-0.00
			-			100.00	0.00-100.00
			0-4				0.00-0.00
			-				0.00-0.00
			0-0				0.00-9.00
			0-1				0.00-9.00
		75.00	0-0				0.00-0.00
		1.00	0.00-7.00%				0.00-0.00
							0.00-0.00
							0.00-0.00
							0.00-0.00
							0.00-0.00
						0	/
						100	

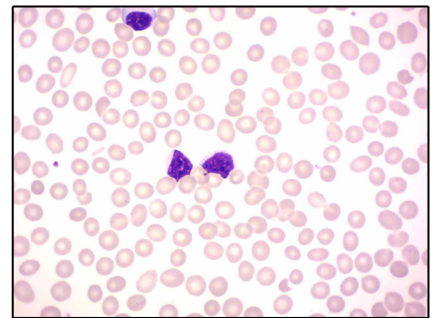
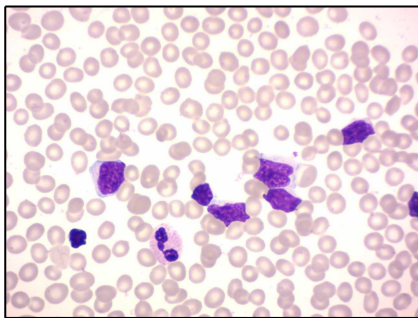
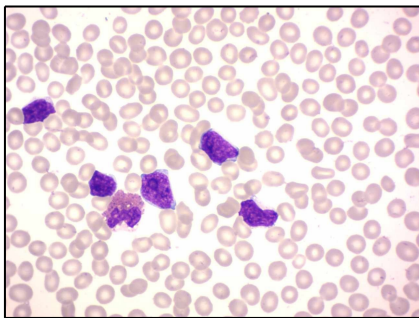

易见原幼稚细胞；  
 血小板成簇、散在均少见；  
 红细胞形态未见明显异常。

原幼稚细胞占75%，考虑AL，建议完善骨髓穿刺。